Géolocaliser mon écran :

Pré-requis Un écran en ligne sous zebrix

Mise en place Sélectionner un écran avec la case à cocher

Appuyer sur le bouton paramètre au bout de la ligne de l'écran.

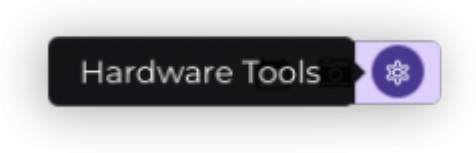

cliquer ensuite sur l'onglet géolocalisation.

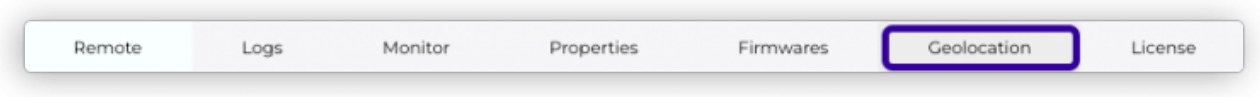

la carte s'affiche, présentant la localisation estimée, (épingle rouge).

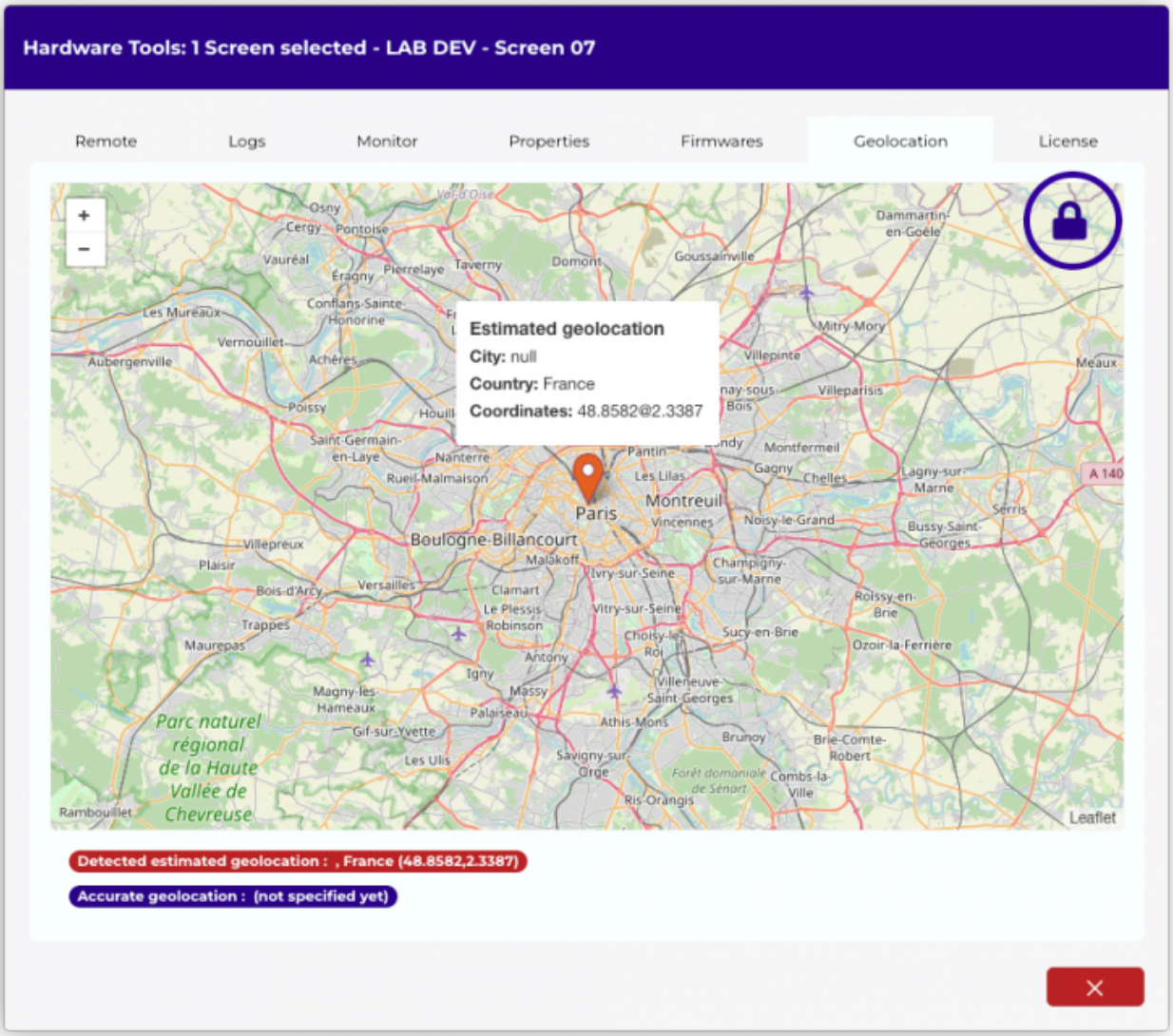

Cliquer sur le cadenas fermé pour le déverrouillé.

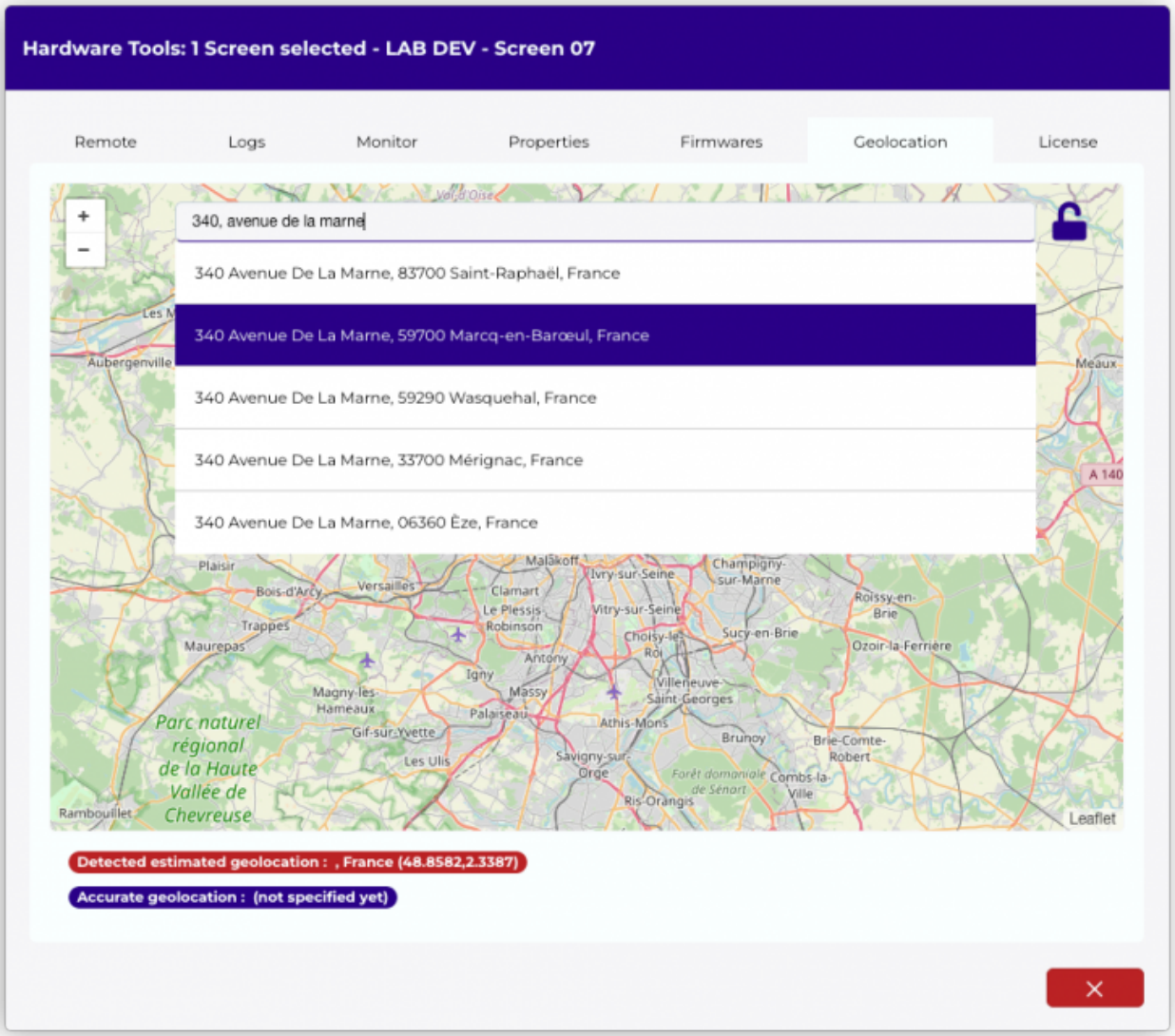

Saisir l'adresse précise dans l'input et choisir l'adresse dans la liste.

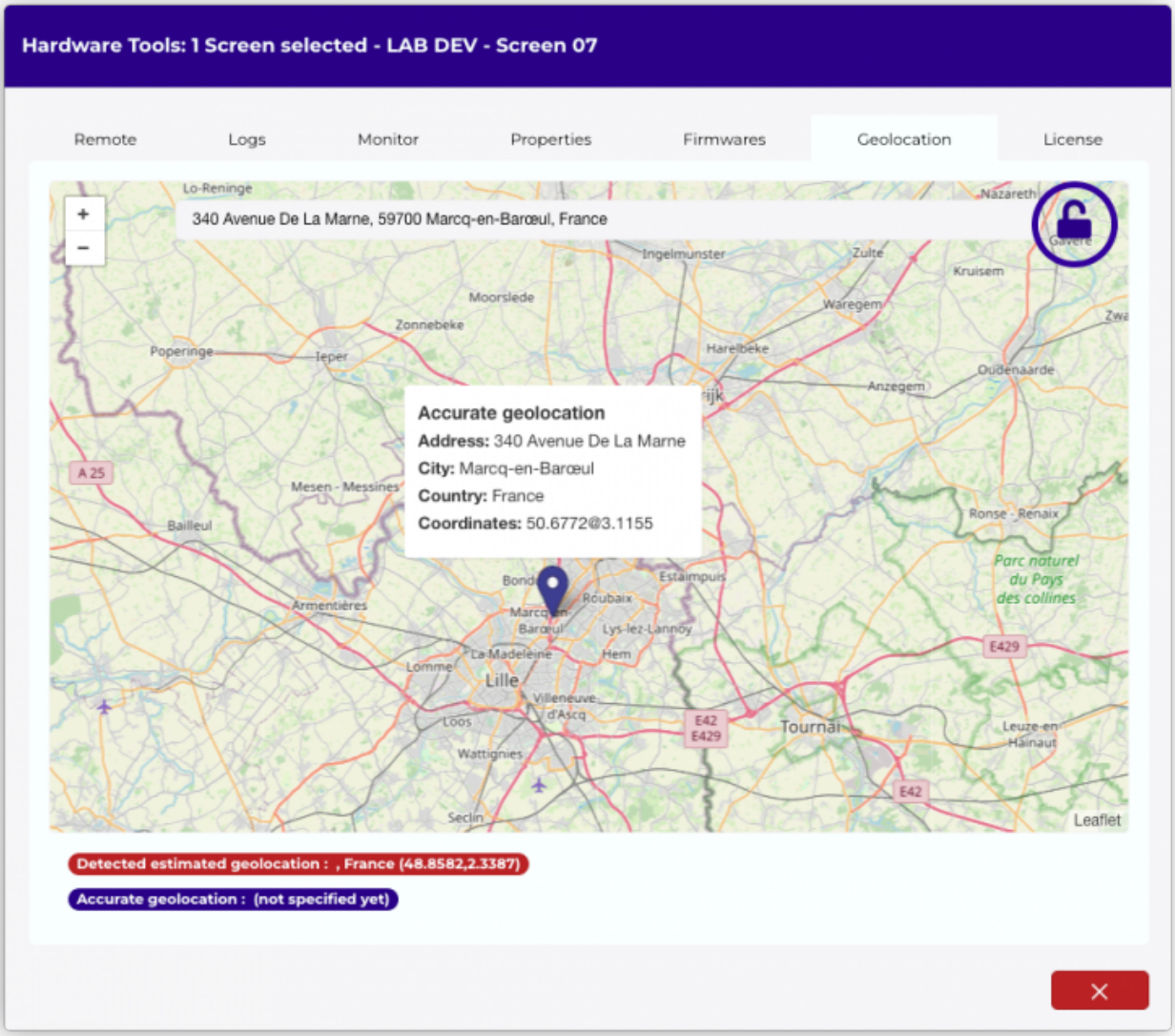

Néanmoins, si l'adresse n'existe pas dans la liste ou que la localisation n'est pas assez précise, il est possible, lorsque le cadenas est ouvert de cliquer glisser l'épingle sur la bonne position.

Pour valider le changement, il faut re-verrouiller la position en cliquant sur le cadenas ouvert.

From:
https://documentation.zebrix.net/ - **zebrix documentation**

Permanent link:
https://documentation.zebrix.net/doku.php?id=fr:geolocalisation

Last update: **2025/09/17 11:15**